Купить квартиру за 10 500 000 рублей на Ямская ул, 11

Ярославская область, Городской округ Переславль-Залесский, Переславль-Залесский, Ямская ул, 11

10 500 000 Р
115 005Р за м^2

91.30 м^2	68.00 м^2	15.00 м^2	1 из 4
Общая	Жилая	Кухня	Этаж

Продается двухуровневая квартира площадью 91.6 кв.м по улице Ямская. Квартира имеет отдельный вход. На первом этаже прихожая, большой холл, раздельный с/у, кухня-гостиная. На втором этаже три спальни (одна с лоджией), с/у. При продаже остается кухонный гарнитур. Коммуникации: Центральное отопление, центральный водопровод холодной воды, горячая вода от газовой колонки, центральная канализация. Интернет. Собственник один, более 5 лет. Хороший асфальтированный подъезд, имеется парковочная зона. Рядом сетевые магазины, детский сад, школа, автобусная остановка, автовокзал.

0 с 02.02.2025, обновлен 19.08.2025

Продавец: Максим

Телефон: +79035515253

Характеристики
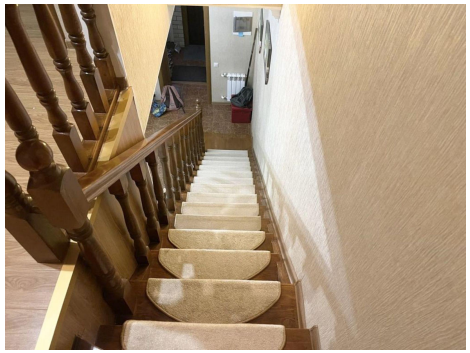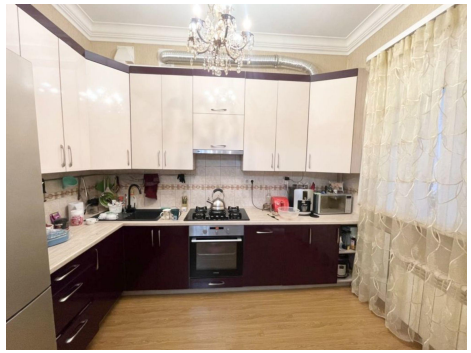
Количество комнат	4	Тип дома	кирпичный
Этаж	1	Этажей всего	4
Состояние объекта	отличное	Наличие балкона	да
Площадь жилая	68.00 кв. м	Площадь кухни	15.00 кв. м
Наличие парковки	нет	Наличие мусоропровода	нет