Купить квартиру за 2 500 000 рублей на Красноэховский пер, 7

Ярославская область, Городской округ Переславль-Залесский, Переславль-Залесский, Красноэховский пер, 7

2 500 000 Р
80 386Р за м^2

31.10 м^2	16.00 м^2	10.00 м^2	1 из 2
Общая	Жилая	Кухня	Этаж

Продается хорошая однокомнатная квартира с ремонтом и мебелью! В квартире неплохой ремонт. Пол плитка и ламинат, су в плитке. В кухне тёплый пол сделан. Окна и батареи заменены. Квартира чистая, уютная, теплая, не угловая.

0 с 02.05.2025, обновлен 19.08.2025

Продавец: Ксения

Телефон: +79108149272

Характеристики
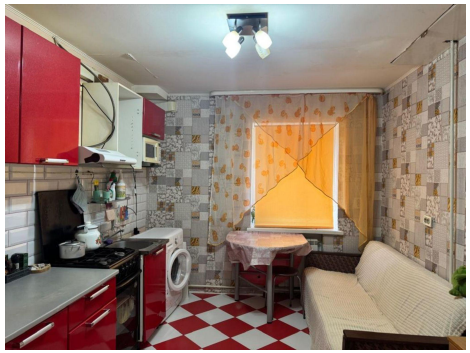
Количество комнат	1	Тип дома	кирпичный
Этаж	1	Этажей всего	2
Состояние объекта	отличное	Площадь жилая	16.00 кв. м
Площадь кухни	10.00 кв. м	Наличие парковки	нет
Наличие мусоропровода	нет